

Rapport de repérage des matériaux et produits contenant de l'amiante avant réalisation de travaux dans un immeuble bâti

(Arrêté du 16 Juillet 2019 et Norme NF X 46-020 : Août 2017)



SOCOTEC



Bien concerné

1
87 RUE DU LT MOISANT
ESCALIER BC
77190 DAMMARIÉ LES LYS

Propriétaire

HABITAT 77-OPH DE SEINE ET MARNE
10 AVENUE CHARLES PEGUY
77000 MELUN

Donneur d'ordre

HABITAT 77-OPH DE SEINE ET MARNE
10 AVENUE CHARLES PEGUY
77000 MELUN

CONCLUSION DU RAPPORT :

Dans le cadre de la mission objet du présent rapport, **il a été repéré des matériaux et produits contenant de l'amiante.**

Date du rapport : 16/06/2020

Date de visite : 09/06/2020

Fait à : MAGNY LE HONGRE

Référence du dossier : Diffus OPH77

Référence du rapport :

25LBC0301 16/06/2020 - 07:35

Nombre de prélèvements : 7

Auteur du rapport : Mohamed SIDHOUM

Fonction : Opérateur de repérage

Certificat de compétence : n° DTI/2002-011

Délivré par : SOCOTEC Certification
France

Contrat d'assurance :

AXA France
313 Terrasses de l'Arche
92727 NANTERRE CEDEX

Le présent rapport et ses annexes forment un tout indissociable dont il ne peut être fait état, vis-à-vis de tiers, que par publication ou communication in extenso.

SOMMAIRE

I. PROGRAMME ET PERIMETRE DU REPERAGE	3
1. PROGRAMME DES TRAVAUX DU DONNEUR D'ORDRE.....	3
2. PERIMETRE DU REPERAGE.....	4
II. CONCLUSIONS	4
III. OBJET DE LA MISSION	6
1. DESCRIPTION PRECISE DE L'IMMEUBLE	7
2. PARTIES D'IMMEUBLE VISITEES	7
IV. DEROULEMENT DE LA MISSION	7
1. PRESTATIONS REALISEES.....	7
2. CONDITIONS DE REALISATION DU REPERAGE	7
3. PERSONNES PRESENTES LORS DE LA VISITE	8
4. INFORMATIONS COMPLEMENTAIRES SUR LA VISITE.....	8
V. RESULTATS DETAILLES DU REPERAGE	10
1. MATERIAUX OU PRODUITS CONTENANT DE L'AMIANTE.....	10
2. LISTE DES MATERIAUX ET PRODUITS NE CONTENANT PAS D'AMIANTE	12
VI. OBLIGATIONS CONSECUTIVES AUX TRAVAUX DE RETRAIT OU DE CONFINEMENT	13
ANNEXE 1 - FICHE D'IDENTIFICATION	14
ANNEXE 2 - PV ANALYSES	16
ANNEXE 3 - AUTRES DOCUMENTS	18
ANNEXE 4 - CERTIFICAT DE COMPÉTENCES	19
ANNEXE 5 - ATTESTATION D'ASSURANCE	20
ANNEXE 6 - PLANS / CROQUIS	22

I. PROGRAMME ET PERIMETRE DU REPERAGE

1. PROGRAMME DES TRAVAUX DU DONNEUR D'ORDRE

HABITAT 77 - oph de seine et marne		PAGE N° 1
NOM ET ADRESSE DE L'EXPÉDITEUR HABITAT 77 - oph de seine et marne ANT. MELUN PAYS SEINE 10 AVENUE CHARLES PEGUY CS 90074 77002 MELUN CEDEX Tél : 01 64 14 11 11 Siret : 27770001900015		BON DE TRAVAUX 2020 12813 SOCOTEC DIAG (EXPERT HABITAT) 33 BIS BOULEVARD GAMBETTA 3EME ETAGE 78300 POISSY Téléphone 0321734144
Réf. fournisseur F / 5149 Marché n° 2017 4473 1 Provenance Objet HONORAIRES	SERVICE SCE MELUN PAYS SEINE ÉMETTEUR JOUSSE FREDERIC	
LOCALISATION Programme 25 DAMMARIÉ LES LYS - ABBAYE Tranche 3 Ensemble D000 Escalier BC Étage 03 Logement 1 Module 25LBC0301	ADRESSE 87 RUE DU LT MOISANT 77190 DAMMARIÉ LES LYS	

DÉLAI D'EXÉCUTION 7 JOURS **PÉRIODE DU** 03-06-2020 **AU** 09-06-2020

ARTICLE	DÉSIGNATION	QUANTITÉ	PRIX UNITAIRE H.T.	TOTAL H.T.
AM145	REPERAGE AMIANTE AVANT TRAVAUX - TVX D'ENTRETIENS OU RÉPARATIONS ENTRE 1 A PEINTURE COMPLET DU LOGEMENT+SOL CUISINE	1,00	5,27	5,27
AM173	ANALYSE EN LABORATOIRE - ANALYSE MET ANALYSE DE 1 A 10 PRELEVEMENTS ISSUS MEUBLE EVIER + ROAI 06.86.40.91.62 OU 06.86.43.84.32	8,00	50,58	404,64
TOTAL H.T.				409,91
H.T. ACTUALISE				
COEFFICIENT REGIONAL				
RABAIS				
TOTAL H.T.				
T.V.A. 20,00 %				81,98
TOTAL T.T.C.				491,89

AFFECTATION BUDGÉTAIRE		CODES STRUCTURE ET SCHÉMA : TECHNI			
CODE BUDGET	RUBRIQUE	INSTANCES	LIBELLÉ DU POSTE BUDGÉTAIRE		MONTANT T.T.C.
1 HONAMIA	A760	AME1	ME1	HONORAIRES DIAG AMIANTE	491,89

AFFECTATION ANALYTIQUE				
CODE BUDGET	RÉFÉRENCES PATRIMOINE		RÉFÉRENCES OCCUPANT	MONTANT T.T.C.
1 HONAMIA	25	3 D000 BC 25LBC0301	L 9927351	491,89

Voir en page 2 la suite du BON DE TRAVAUX 2020 12813

ORIGINAL À CONSERVER PAR LE DESTINATAIRE

2. PERIMETRE DU REPERAGE

Pièces concernées	Travaux	Ouvrages ou composants de la construction	Partie d'ouvrage ou de composant à inspecter ou à sonder	Remarques particulières
	Selon BT			

II. CONCLUSIONS

Dans le cadre de la mission objet du présent rapport, **il a été repéré des matériaux et produits contenant de l'amiante.**

Pièce et Etage	Ouvrage ou composant de la construction	Localisation	Partie d'ouvrage ou de composant à inspecter ou à sonder	Identification	Justification	Commentaire
Cuisine - R+3	Revêtements de sols	Sol	Sous-couches (carton, feutre, -) des revêtements souples	P001 (Fr1)	RESULTAT ANALYSE	
Salle de bains - R+3	Plafonds	Plafond	Enduits à base de plâtre projetés, lissés ou talochés	P002	RESULTAT ANALYSE	
Cuisine - R+3	Plafonds	Plafond	Enduits à base de plâtre projetés, lissés ou talochés	P002	ZPSO	
WC - R+3	Plafonds	Plafond	Enduits à base de plâtre projetés, lissés ou talochés	P002	ZPSO	
Cuisine - R+3	Murs et cloisons maçonnés	Mur B	Enduits à base de plâtre projetés, lissés ou talochés	P004	RESULTAT ANALYSE	
Cuisine - R+3	Murs et cloisons maçonnés	Mur A	Enduits à base de plâtre projetés, lissés ou talochés	P004	ZPSO	
Salle de bains - R+3	Murs et cloisons maçonnés	Mur A, Mur D	Enduits à base de plâtre projetés, lissés ou talochés	P004	ZPSO	

Pièce et Etage	Ouvrage ou composant de la construction	Localisation	Partie d'ouvrage ou de composant à inspecter ou à sonder	Identification	Justification	Commentaire
WC - R+3	Murs et cloisons maçonnés	Mur A, Mur B, Mur C, Mur D	Enduits à base de plâtre projetés, lissés ou talochés	P004	ZPSO	
Placard - R+3	Murs et cloisons maçonnés	Mur D	Enduits à base de plâtre projetés, lissés ou talochés	P006	RESULTAT ANALYSE	
Chambre 1 - R+3	Murs et cloisons maçonnés	Mur A, Mur E	Enduits à base de plâtre projetés, lissés ou talochés	P006	ZPSO	
Chambre 2 - R+3	Murs et cloisons maçonnés	Mur A	Enduits à base de plâtre projetés, lissés ou talochés	P006	ZPSO	
Dégagement - R+3	Murs et cloisons maçonnés	Mur A, Mur B, Mur C, Mur D, Mur F, Mur G, Mur H	Enduits à base de plâtre projetés, lissés ou talochés	P006	ZPSO	
Entrée - R+3	Murs et cloisons maçonnés	Mur B, Mur C, Mur D	Enduits à base de plâtre projetés, lissés ou talochés	P006	ZPSO	
Placard - R+3	Murs et cloisons maçonnés	Mur A, Mur B	Enduits à base de plâtre projetés, lissés ou talochés	P006	ZPSO	
Séjour - R+3	Murs et cloisons maçonnés	Mur A, Mur E	Enduits à base de plâtre projetés, lissés ou talochés	P006	ZPSO	
Chambre 2 - R+3	Murs et cloisons maçonnés	Mur B	Enduits à base de plâtre projetés, lissés ou talochés	P007	RESULTAT ANALYSE	
Chambre 1 - R+3	Murs et cloisons maçonnés	Mur B, Mur C, Mur D	Enduits à base de plâtre projetés, lissés ou talochés	P007	ZPSO	
Chambre 2 - R+3	Murs et cloisons maçonnés	Mur C, Mur D	Enduits à base de plâtre projetés, lissés ou talochés	P007	ZPSO	
Dégagement - R+3	Murs et cloisons maçonnés	Mur E	Enduits à base de plâtre projetés, lissés ou talochés	P007	ZPSO	

Pièce et Etage	Ouvrage ou composant de la construction	Localisation	Partie d'ouvrage ou de composant à inspecter ou à sonder	Identification	Justification	Commentaire
Placard - R+3	Murs et cloisons maçonnés	Mur C	Enduits à base de plâtre projetés, lissés ou talochés	P007	ZPSO	
Séjour - R+3	Murs et cloisons maçonnés	Mur B, Mur C, Mur D	Enduits à base de plâtre projetés, lissés ou talochés	P007	ZPSO	

JP : Jugement Personnel, ZPSO : Zone présentant des similitudes d'Ouvrage, Fr : Fraction définie par le laboratoire, se référer aux PV d'analyse

III. OBJET DE LA MISSION

Le présent rapport est destiné à constituer le rapport de **repérage de l'amiante avant certaines opérations dans les immeubles bâtis**.

La mission confiée par le donneur d'ordre à SOCOTEC est réalisée dans le respect de l'arrêté du 16 Juillet 2019 relatif au repérage de l'amiante avant certaines opérations dans les immeubles bâtis et le présent rapport comporte :

1. L'identification de la mission de repérage (repérage amiante avant travaux) et son périmètre (programme détaillé des travaux projetés par le donneur d'ordre) ;
2. L'identification complète de l'immeuble concerné : dénomination, adresse complète, date du permis de construire ou, le cas échéant, date de construction, fonction principale du bâtiment (exemple : habitation, bureaux) et tout autre renseignement permettant d'identifier avec certitude le bâtiment concerné ;
3. Le programme et le périmètre de repérage définis par l'opérateur de repérage ;
4. L'identification complète des différents intervenants et parties prenantes (opérateur ayant réalisé le repérage, propriétaire de l'immeuble bâti et commanditaire de la mission de repérage si celui-ci n'est pas le propriétaire) ;
5. La ou le(s) date(s) d'exécution du repérage et la date de signature du rapport de repérage ;
6. Le cas échéant, les dates, références et principales conclusions des rapports précédemment réalisés ;
7. La liste et la localisation des matériaux et produits repérés mentionnant pour chacun d'eux la présence ou l'absence d'amiante et le ou les critères ayant permis de conclure et, en cas de conclusion de présence d'amiante, l'estimation de la quantité ;
8. L'identification de l'opérateur ayant réalisé le repérage ;
9. L'obligation faite au propriétaire de l'immeuble bâti concerné par la mission de repérage de conservation et de transmission de ce rapport, conformément aux exigences de l'article 11 ;
10. En annexes : plan et croquis de l'immeuble bâti avec localisation des sondages faisant suite à des investigations approfondies ou à l'utilisation d'outil de mesure, des prélèvements d'échantillon et des matériaux et produits contenant de l'amiante identifiés ; rapports d'essais de laboratoire ; copie du certificat de compétence.

Le repérage est basé sur les composants de l'annexe I de l'arrêté du 16 Juillet 2019 et de l'annexe A1 de la norme NF X 46-020 : Aout 2017.

Rappel réglementaire :

- *L.4412-2 du code du travail et les textes qui lui sont liés*
- *Décret n°2017-899 du 9 Mai 2017 relatif au repérage de l'amiante avant certaines opérations*
- *Arrêté du 16 Juillet 2019 relatif au repérage de l'amiante avant certaines opérations*
- *Norme NF X 46-020 : version Aout 2017*

Sauf indication contraire dans la suite du rapport, la recherche n'a pas porté sur les ouvrages suivants : voiries, réseaux enterrés, étanchéité des réseaux enterrés.

1. DESCRIPTION PRECISE DE L'IMMEUBLE

Activité principale de l'immeuble : LOGEMENTS COLLECTIFS

Date de construction / PC : Date du permis de construire non connue

2. PARTIES D'IMMEUBLE VISITEES

Niveau	Local	Concernée
R+3	Entrée	Concerné
R+3	Cuisine	Concerné
R+3	WC	Concerné
R+3	Salle de bains	Concerné
R+3	Séjour	Concerné
R+3	Dégagement	Concerné
R+3	Chambre 1	Concerné
R+3	Placard	Concerné
R+3	Chambre 2	Concerné

IV. DEROULEMENT DE LA MISSION

1. PRESTATIONS REALISEES

- Entretien préalable et recueil des informations relatives à l'immeuble.
- Visite de l'immeuble pour inspection visuelle des composants susceptibles de contenir de l'amiante concernés. Cette étape est suivie d'investigations approfondies et de sondages selon nécessité.
- Prélèvement d'échantillons de matière et analyse des échantillons par un laboratoire accrédité sous-traitant de SOCOTEC
Laboratoire(s) d'analyse : ITGA 3 RUE ARMAND HERPIN LACROIX - CS 46537 35065 RENNES CEDEX
- Enregistrement des données sur les produits et matériaux repérés.
- Rédaction du présent rapport, des annexes, croquis.

2. CONDITIONS DE REALISATION DU REPERAGE

Le repérage amiante avant travaux, contient les informations sur la présence d'amiante dans les matériaux et produits du bâtiment afin d'informer les intervenants réalisant des activités ou interventions sur des matériaux et/ou équipements susceptibles de libérer des fibres d'amiante selon la liste citée dans le cadre I. 2.

Il consiste à identifier et localiser, par inspections visuelles et investigations approfondies pouvant être destructives, l'ensemble des matériaux et produits contenant de l'amiante incorporés ou faisant indissociablement corps avec les locaux et les zones de l'immeuble objet des travaux.

Lorsque l'absence de marquages spécifiques ou de documents ne permet pas à l'opérateur de repérage d'attester de la présence ou de l'absence d'amiante dans les matériaux et produits, des prélèvements seront effectués afin de déterminer par analyse la présence ou non d'amiante.

Procédures de prélèvement :

Les prélèvements sur des matériaux ou produits susceptibles de contenir de l'amiante sont réalisés en vertu des dispositions du Code du Travail.

Le matériel de prélèvement est adapté à l'opération à réaliser afin de générer le minimum de poussières. Dans le cas où une émission de poussières est prévisible, le matériau ou produit est mouillé à l'eau à l'endroit du prélèvement (sauf risque électrique) et, si nécessaire, une protection est mise en place au sol ; de même, le point de prélèvement est stabilisé après l'opération (pulvérisation de vernis ou de laque, par exemple).

Pour chaque prélèvement, des outils propres et des gants à usage unique sont utilisés afin d'éliminer tout risque de contamination croisée. Dans tous les cas, les équipements de protection individuelle sont à usage unique.

L'accès à la zone à risque (sphère de 1 à 2 mètres autour du point de prélèvement) est interdit pendant l'opération. Si l'accompagnateur doit s'y tenir, il porte les mêmes équipements de protection individuelle que l'opérateur de repérage.

L'échantillon est immédiatement conditionné, après son prélèvement, dans un double emballage individuel étanche.

Les informations sur toutes les conditions existantes au moment du prélèvement susceptibles d'influencer l'interprétation des résultats des analyses (environnement du matériau, contamination éventuelle, etc.) seront, le cas échéant, mentionnées dans la fiche d'identification et de cotation en annexe.

Sens du repérage pour évaluer un local :

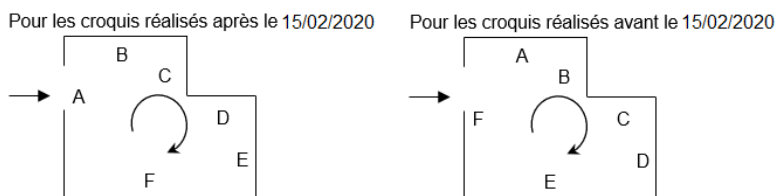

3. PERSONNES PRESENTES LORS DE LA VISITE

Accompagnateur(s) : NEANT

4. INFORMATIONS COMPLEMENTAIRES SUR LA VISITE

Parties non visitées

Pièce et étage	Justification
NEANT	

Eléments non inspectés et justification

PIECE ET ETAGE	REPERAGE	MATERIAUX OU PRODUITS	JUSTIFICATION
NEANT			

Eléments à sonder ou à analyser non présents :

Revêtement bitumineux sous evier

Autres informations sur le déroulement de la mission

L'ensemble des prélèvements a été réalisé dans le respect du plan et des procédures d'intervention.

Commentaire :

Occupation des locaux : Occupé

[RAPPORTS PRECEDEMMENT REALISES COMMUNIQUEES A SOCOTEC DANS LE CADRE DE LA PRESENTE MISSION](#)

Documents demandés	Documents remis
Rapports concernant la recherche d'amiante déjà réalisés	
Documents décrivant les ouvrages, produits, matériaux et protections physiques mises en place	
Eléments d'information nécessaires à l'accès aux parties de l'immeuble bâti en toute sécurité	

V. RESULTATS DETAILLES DU REPERAGE

Les tableaux suivants décrivent les résultats du repérage classés par localisation.

Successivement sont présentés :

- > Les composants contenant de l'amiante (§ 5.1),
- > Les composants repérés sans amiante (§5.2)

Quelle que soit la situation et sans préjudice des autres dispositions réglementaires applicables, le propriétaire est tenu d'avertir de la présence d'amiante toute personne pouvant intervenir sur ou à proximité des matériaux ou produits concernés ou de ceux les recouvrant ou les protégeant.

En colonne « Identification », figurent les numéros d'identification du composant et/ou du prélèvement : ceux-ci sont repris sur le(s) PV d'analyse, sur le(s) plan(s) et sur les planches de photos.

1. MATERIAUX OU PRODUITS CONTENANT DE L'AMIANTE

Pièce et Etage	Ouvrage ou composant de la construction	Localisation	Partie d'ouvrage ou de composant à inspecter ou à sonder	Identification	Justification	Commentaire
Cuisine - R+3	Revêtements de sols	Sol	Sous-couches (carton, feutre, -) des revêtements souples	P001 (Fr1)	RESULTAT ANALYSE	
Salle de bains - R+3	Plafonds	Plafond	Enduits à base de plâtre projetés, lissés ou talochés	P002	RESULTAT ANALYSE	
Cuisine - R+3	Plafonds	Plafond	Enduits à base de plâtre projetés, lissés ou talochés	P002	ZPSO	
WC - R+3	Plafonds	Plafond	Enduits à base de plâtre projetés, lissés ou talochés	P002	ZPSO	
Cuisine - R+3	Murs et cloisons maçonnés	Mur B	Enduits à base de plâtre projetés, lissés ou talochés	P004	RESULTAT ANALYSE	
Cuisine - R+3	Murs et cloisons maçonnés	Mur A	Enduits à base de plâtre projetés, lissés ou talochés	P004	ZPSO	
Salle de bains - R+3	Murs et cloisons maçonnés	Mur A, Mur D	Enduits à base de plâtre projetés, lissés ou talochés	P004	ZPSO	

Pièce et Etage	Ouvrage ou composant de la construction	Localisation	Partie d'ouvrage ou de composant à inspecter ou à sonder	Identification	Justification	Commentaire
WC - R+3	Murs et cloisons maçonnés	Mur A, Mur B, Mur C, Mur D	Enduits à base de plâtre projetés, lissés ou talochés	P004	ZPSO	
Placard - R+3	Murs et cloisons maçonnés	Mur D	Enduits à base de plâtre projetés, lissés ou talochés	P006	RESULTAT ANALYSE	
Chambre 1 - R+3	Murs et cloisons maçonnés	Mur A, Mur E	Enduits à base de plâtre projetés, lissés ou talochés	P006	ZPSO	
Chambre 2 - R+3	Murs et cloisons maçonnés	Mur A	Enduits à base de plâtre projetés, lissés ou talochés	P006	ZPSO	
Dégagement - R+3	Murs et cloisons maçonnés	Mur A, Mur B, Mur C, Mur D, Mur F, Mur G, Mur H	Enduits à base de plâtre projetés, lissés ou talochés	P006	ZPSO	
Entrée - R+3	Murs et cloisons maçonnés	Mur B, Mur C, Mur D	Enduits à base de plâtre projetés, lissés ou talochés	P006	ZPSO	
Placard - R+3	Murs et cloisons maçonnés	Mur A, Mur B	Enduits à base de plâtre projetés, lissés ou talochés	P006	ZPSO	
Séjour - R+3	Murs et cloisons maçonnés	Mur A, Mur E	Enduits à base de plâtre projetés, lissés ou talochés	P006	ZPSO	
Chambre 2 - R+3	Murs et cloisons maçonnés	Mur B	Enduits à base de plâtre projetés, lissés ou talochés	P007	RESULTAT ANALYSE	
Chambre 1 - R+3	Murs et cloisons maçonnés	Mur B, Mur C, Mur D	Enduits à base de plâtre projetés, lissés ou talochés	P007	ZPSO	
Chambre 2 - R+3	Murs et cloisons maçonnés	Mur C, Mur D	Enduits à base de plâtre projetés, lissés ou talochés	P007	ZPSO	
Dégagement - R+3	Murs et cloisons maçonnés	Mur E	Enduits à base de plâtre projetés, lissés ou talochés	P007	ZPSO	

Pièce et Etage	Ouvrage ou composant de la construction	Localisation	Partie d'ouvrage ou de composant à inspecter ou à sonder	Identification	Justification	Commentaire
Placard - R+3	Murs et cloisons maçonnés	Mur C	Enduits à base de plâtre projetés, lissés ou talochés	P007	ZPSO	
Séjour - R+3	Murs et cloisons maçonnés	Mur B, Mur C, Mur D	Enduits à base de plâtre projetés, lissés ou talochés	P007	ZPSO	

JP : Jugement Personnel, ZPSO : Zone présentant des similitudes d'Ouvrage, Fr : Fraction définie par le laboratoire, se référer aux PV d'analyse

QUANTITATIF DES ELEMENTS AMIANTES

Ouvrages ou composants de la construction	Parties d'ouvrages ou de composants	Unité de mesure	Quantité	Poids (t / U)	Poids total estimé
Murs et cloisons maçonnés	Enduits à base de plâtre projetés, lissés ou talochés	m2	0	7.000	0
Murs et cloisons maçonnés	Enduits à base de plâtre projetés, lissés ou talochés	m2	0	7.000	0
Murs et cloisons maçonnés	Enduits à base de plâtre projetés, lissés ou talochés	m2	0	7.000	0
Plafonds	Enduits à base de plâtre projetés, lissés ou talochés	m2	0	7.000	0
Revêtements de sols	Sous-couches (carton, feutre, -) des revêtements souples	m2	0	4.000	0

2. LISTE DES MATERIAUX ET PRODUITS NE CONTENANT PAS D'AMIANTE

Pièce et Etage	Ouvrage ou composant de la construction	Localisation	Partie d'ouvrage ou de composant à inspecter ou à sonder	Identification	Justification	Commentaire
Cuisine - R+3	Revêtements de sols	Sol	Sous-couches (carton, feutre, -) des revêtements souples	P001 (Fr2)	RESULTAT ANALYSE	
Salle de bains - R+3	Murs et cloisons maçonnés	Mur C	Enduits à base de plâtre projetés, lissés ou talochés	P003	RESULTAT ANALYSE	
Cuisine - R+3	Murs et cloisons maçonnés	Mur C, Mur D	Enduits à base de plâtre projetés, lissés ou talochés	P003	ZPSO	

Pièce et Etage	Ouvrage ou composant de la construction	Localisation	Partie d'ouvrage ou de composant à inspecter ou à sonder	Identification	Justification	Commentaire
Salle de bains - R+3	Murs et cloisons maçonnés	Mur B	Enduits à base de plâtre projetés, lissés ou talochés	P003	ZPSO	
Chambre 2 - R+3	Plafonds	Plafond	Enduits à base de plâtre projetés, lissés ou talochés	P005	RESULTAT ANALYSE	
Chambre 1 - R+3	Plafonds	Plafond	Enduits à base de plâtre projetés, lissés ou talochés	P005	ZPSO	
Dégagement - R+3	Plafonds	Plafond	Enduits à base de plâtre projetés, lissés ou talochés	P005	ZPSO	
Entrée - R+3	Plafonds	Plafond	Enduits à base de plâtre projetés, lissés ou talochés	P005	ZPSO	
Placard - R+3	Plafonds	Plafond	Enduits à base de plâtre projetés, lissés ou talochés	P005	ZPSO	
Séjour - R+3	Plafonds	Plafond	Enduits à base de plâtre projetés, lissés ou talochés	P005	ZPSO	

JP : Jugement Personnel, ZPSO : Zone présentant des similitudes d'Ouvrage, Fr : Fraction définie par le laboratoire, se référer aux PV d'analyse

VI. OBLIGATIONS CONSECUTIVES AUX TRAVAUX DE RETRAIT OU DE CONFINEMENT

Lorsque le présent rapport est suivi de travaux, le propriétaire doit effectuer après enlèvement ou confinement des matériaux et produits contenant de l'amiante de la liste A ou de la liste B situés à l'intérieur des bâtiments occupés ou fréquentés, les interventions suivantes :

- Examen visuel des ouvrages par une personne certifiée,
- Mesures d'empoussièrement par un organisme accrédité par le COFRAC.

Si les travaux ne conduisent pas au retrait total des matériaux et produits de la liste A contenant de l'amiante, il est procédé, par une personne certifiée, à une évaluation périodique de l'état de conservation de ces matériaux dans un délai maximal de trois ans.

Ces interventions sont rendues obligatoires par l'article R.1334-29-3 du code de la santé Publique.

ANNEXE 1 - FICHE D'IDENTIFICATION

Identification : P001 (Fr1)

Pièce et étage : Cuisine R+3

Localisation : Sol

Parties d'ouvrages ou de composants : Revêtements de sols (Sous-couches (carton, feutre, -) des revêtements souples)

Descriptif Laboratoire : Colle polymère jaune avec poussières non séparable + ragréage gris

Résultat (justification) : Amiante détecté (RESULTAT ANALYSE)



Identification : P001 (Fr2)

Pièce et étage : Cuisine R+3

Localisation : Sol

Parties d'ouvrages ou de composants : Revêtements de sols (Sous-couches (carton, feutre, -) des revêtements souples)

Descriptif Laboratoire : Revêtement souple beige

Résultat (justification) : Amiante non détectée (RESULTAT ANALYSE)

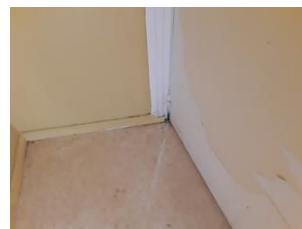

Identification : P002

Pièce et étage : Salle de bains R+3

Localisation : Plafond

Parties d'ouvrages ou de composants : Plafonds (Enduits à base de plâtre projetés, lissés ou talochés)

Descriptif Laboratoire : Peintures multiples en vrac non séparable + enduit plâtreux blanc en vrac avec poussières

Résultat (justification) : Amiante détecté (RESULTAT ANALYSE)



Identification : P003

Pièce et étage : Salle de bains R+3

Localisation : Mur C

Parties d'ouvrages ou de composants : Murs et cloisons maçonnés (Enduits à base de plâtre projetés, lissés ou talochés)

Descriptif Laboratoire : Peintures multiples avec couche en toile non séparable + enduit plâtreux blanc en vrac avec poussières

Résultat (justification) : Amiante non détectée (RESULTAT ANALYSE)



Identification : P004

Pièce et étage : Cuisine R+3

Localisation : Mur B

Parties d'ouvrages ou de composants : Murs et cloisons maçonnés (Enduits à base de plâtre projetés, lissés ou talochés)

Descriptif Laboratoire : Peintures multiples avec couche en toile non séparable + enduit plâtreux blanc en vrac avec couche en papier et poussières

Résultat (justification) : Amiante détecté (RESULTAT ANALYSE)



Identification : P005

Pièce et étage : Chambre 2 R+3

Localisation : Plafond

Parties d'ouvrages ou de composants : Plafonds (Enduits à base de plâtre projetés, lissés ou talochés)

Descriptif Laboratoire : Peintures multiples en vrac non séparable + enduit plâtreux blanc en vrac avec poussières

Résultat (justification) : Amiante non détectée (RESULTAT ANALYSE)

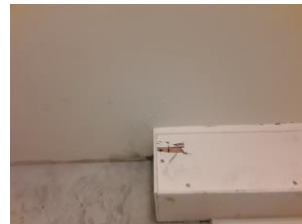

Identification : P006

Pièce et étage : Placard R+3

Localisation : Mur D

Parties d'ouvrages ou de composants : Murs et cloisons maçonnés
(Enduits à base de plâtre projetés, lissés ou talochés)

Descriptif Laboratoire : Peintures multiples non séparable + enduit plâtreux blanc en vrac avec couche cartonnée et poussières

Résultat (justification) : Amiante détecté (RESULTAT ANALYSE)



Identification : P007

Pièce et étage : Chambre 2 R+3

Localisation : Mur B

Parties d'ouvrages ou de composants : Murs et cloisons maçonnés
(Enduits à base de plâtre projetés, lissés ou talochés)

Descriptif Laboratoire : Peinture non séparable + enduit plâtreux blanc en vrac avec couche en papier et poussières

Résultat (justification) : Amiante détecté (RESULTAT ANALYSE)



ANNEXE 2 - PV ANALYSES



Parc scientifique Haute Borne - Park Plaza II bât D - 31 Av de l'Harmonie
59650 VILLENEUVE D'ASCQ
Tel : 03 20 86 20 72
Fax : 03 20 87 99 78
www.itga.fr

Accréditation n° I-5971



Liste des sites et portées disponibles sur www.cofrac.fr

L'accréditation du COFRAC atteste de la compétence des laboratoires pour les seuls essais couverts par l'accréditation qui sont identifiés par le symbole :

RAPPORT SYNTHÉTIQUE D'ANALYSE NUMÉRO IT0220-11031 EN DATE DU 15/06/2020 RECHERCHE ET IDENTIFICATION D'AMIANTE SUR PRELEVEMENT(S) DE MATERIAU(X)

*Ce rapport ne concerne que les échantillons soumis à l'analyse tels qu'ils ont été reçus au laboratoire.
Les informations fournies par le client sont simplement retranscrites et identifiées comme telles.*

Client : SOCOTEC DIAGNOSTIC MAGNY LE HONGRE (CIDMH) 9, rue Courtaïn 77700 MAGNY LE HONGRE	Réf. Commande ITGA : IT0220-11031 Réf. Commande Client : 25LBC0301-01
---	--

Prélèvement(s) : Reçu au laboratoire le : 10/06/2020

Préparation(s) : Effectuée de façon à être représentative de l'échantillon
ou - Pour une analyse au Microscope Optique à Lumière Polarisée (MOLP): Prélèvement et montage adapté sur lame de microscopie
- Pour une analyse au Microscope Electronique à Transmission Analytique (META) en fonction de la nature de la prise d'essai:
(1)- Traitement mécanique en milieu aqueux (méthode interne : IT085 ou IT453)
(2)- Traitement chimique et mécanique au chloroforme (méthode interne : IT286)

Technique(s) : - Microscopie Optique à Lumière Polarisée (guide HSG 248 - Appendice 2): Morphologie et critères optiques
Analytique(s) : La détection de fibres d'amiante optiquement observables est garantie si la teneur est supérieure ou égale à 0,1 % en masse.
ou - Microscopie Electronique à Transmission Analytique (parties pertinentes de la norme NF X 43-050): Morphologie, EDX et diffraction électronique
La détection de fibres d'amiante est garantie si la teneur est supérieure ou égale à 0,1 % en masse.

Résultat(s) :

Fraction analysée	Technique analytique (Méthode de préparation)	Nombre de préparations	Date d'analyse	Résultat / Variété d'amiante
Réf dossier client : 25LBC0301-01 - 87 RUE DU LT MOISANT 77190 DAMMARIÉ LES LYS Réf échantillon client : 25LBC0301P001 // Cuisine Sol				Réf échantillon ITGA : IT022006-10453 Description ITGA : Revêtement souple beige / Colle polymère jaune avec poussières / Ragréage gris
^a Colle polymère jaune avec poussières non séparable + ragréage gris	META (1)	1	15/06/2020	Présence de fibres d'amiante / Chrysotile
^a Revêtement souple beige	META (1)	2	15/06/2020	Amiante non détecté / -
Réf dossier client : 25LBC0301-01 - 87 RUE DU LT MOISANT 77190 DAMMARIÉ LES LYS Réf échantillon client : 25LBC0301P002 // Salle de bains Plafond				Réf échantillon ITGA : IT022006-10454 Description ITGA : Peintures multiples en vrac / Enduit plâtré blanc en vrac avec poussières
^a Peintures multiples en vrac non séparable + enduit plâtré blanc en vrac avec poussières	META (1)	2	15/06/2020	Présence de fibres d'amiante / Chrysotile
Réf dossier client : 25LBC0301-01 - 87 RUE DU LT MOISANT 77190 DAMMARIÉ LES LYS Réf échantillon client : 25LBC0301P003 // Salle de bains Mur C				Réf échantillon ITGA : IT022006-10455 Description ITGA : Peintures multiples avec couche en toile / Enduit plâtré blanc en vrac avec poussières
^a Peintures multiples avec couche en toile non séparable + enduit plâtré blanc en vrac avec poussières	META (1)	3	15/06/2020	Amiante non détecté / -

La reproduction de ce rapport n'est autorisée que sous sa forme intégrale ; ce rapport ne doit pas être reproduit partiellement sans l'approbation du laboratoire.

Sauf demande particulière et écrite du client, les échantillons sont conservés pendant 6 mois et les rapports pendant 2 ans.

DTA 164-01 rev 09

Page 1/2

RAPPORT SYNTHÉTIQUE D'ANALYSE NUMÉRO IT0220-11031 EN DATE DU 15/06/2020
RECHERCHE ET IDENTIFICATION D'AMIANTE SUR PRELEVEMENT(S) DE MATERIAU(X)

Fraction analysée	Technique analytique (Méthode de préparation)	Nombre de préparations	Date d'analyse	Résultat / Variété d'amiant
Réf dossier client : 25LBC0301-01 - 87 RUE DU LT MOISANT 77190 DAMMARRIE LES LYS Réf échantillon client : 25LBC0301P004 / / Cuisine Mur B				Réf échantillon ITGA : IT022006-10456 Description ITGA : Peintures multiples avec couche en toile / Enduit plâtreux blanc en vrac avec couche en papier et poussières
^a Peintures multiples avec couche en toile non séparable + enduit plâtreux blanc en vrac avec couche en papier et poussières	META (1)	1	15/06/2020	Présence de fibres d'amiant / Chrysotile
Réf dossier client : 25LBC0301-01 - 87 RUE DU LT MOISANT 77190 DAMMARRIE LES LYS Réf échantillon client : 25LBC0301P005 / / Chambre 2 Plafond				Réf échantillon ITGA : IT022006-10457 Description ITGA : Peintures multiples en vrac / Enduit plâtreux blanc en vrac avec poussières
^a Peintures multiples en vrac non séparable + enduit plâtreux blanc en vrac avec poussières	META (1)	2	15/06/2020	Amiant non détecté / -
Réf dossier client : 25LBC0301-01 - 87 RUE DU LT MOISANT 77190 DAMMARRIE LES LYS Réf échantillon client : 25LBC0301P006 / / Placard Mur D				Réf échantillon ITGA : IT022006-10458 Description ITGA : Peintures multiples / Enduit plâtreux blanc en vrac avec couche cartonnée et poussières
^a Peintures multiples non séparable + enduit plâtreux blanc en vrac avec couche cartonnée et poussières	META (1)	1	15/06/2020	Présence de fibres d'amiant / Chrysotile
Réf dossier client : 25LBC0301-01 - 87 RUE DU LT MOISANT 77190 DAMMARRIE LES LYS Réf échantillon client : 25LBC0301P007 / / Chambre 2 Mur B				Réf échantillon ITGA : IT022006-10459 Description ITGA : Peinture / Enduit plâtreux blanc en vrac avec couche en papier et poussières
^a Peinture non séparable + enduit plâtreux blanc en vrac avec couche en papier et poussières	META (1)	1	15/06/2020	Présence de fibres d'amiant / Chrysotile

Validé par : **Jérémy HENNO - Chef d'Equipe**



La reproduction de ce rapport n'est autorisée que sous sa forme intégrale ; ce rapport ne doit pas être reproduit partiellement sans l'approbation du laboratoire.

Sauf demande particulière et écrite du client, les échantillons sont conservés pendant 6 mois et les rapports pendant 2 ans.

DTA 164-01 rev 09

Page 2/2

ANNEXE 3 - AUTRES DOCUMENTS

Aucun document disponible

ANNEXE 4 - CERTIFICAT DE COMPÉTENCES



CERTIFICAT
N° DT1 / 2002-011

Certifié par la présente que :

Mohamed SIDHOUH

a passé avec succès les examens relatifs à la certification de ses compétences

DOMAINE TECHNIQUE	TITRE (OU/DES) TYPE(S) DE DIAGNOSTIC TECHNIQUE IMMOBILIER	DEBUT DE VALIDITE	FIN DE VALIDITE
AMIANTE	Missions de repérage des matériaux et produits des listes A et B et évaluations périodiques de l'état de conservation des matériaux et produits de la liste A dans les bâtiments autres que ceux relevant de la mention	25/11/2019	24/11/2024
CRÉP	Constat de risque et exposition au plomb	28/12/2018	27/12/2023
ELECTRICITE	Etat des installations intérieures d'électrification	17/11/2018	16/11/2023
GAZ	Etat des installations intérieures de gaz		

qui ont été réalisés par Socotec Certification France conformément aux arrêtés compétences :

- Arrêté du 8 novembre 2019 relatif aux compétences des personnes physiques et juridiques, d'évaluation périodique de l'état de conservation des matériaux et produits concernés de l'annexe 4 et d'examen initial après travaux dans les immeubles de la liste A
- Arrêté du 7 décembre 2011 relatif aux compétences des personnes physiques et juridiques, d'évaluation périodique de l'état de conservation des matériaux et produits de la liste A dans les bâtiments autres que ceux relevant de la mention
- Arrêté du 13 septembre 2011 relatif aux compétences des personnes physiques réalisant l'état de l'installation intérieure de gaz et les constats d'accréditation des organismes de certification
- Arrêté du 2 décembre 2011 relatif aux compétences des personnes physiques réalisant l'état de l'installation intérieure d'électrification et les constats d'accréditation des organismes de certification
- Arrêté du 2 décembre 2011 relatif aux compétences des personnes physiques réalisant l'état de l'installation intérieure d'électrification et les constats d'accréditation des organismes de certification

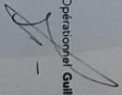

Directeur Opérationnel Guillaume Rey

ACCREDITATION N° 1248
COFRAC
LABORATOIRE
DE DIAGNOSTIC
WWW.COFRAC.FR

Ce certificat n'a qu'une valeur indicative. La validité réelle d'un certificat SOCOTEC Certification International est matérialisée par la présence dans le site internet de SOCOTEC Certification France à l'adresse www.socotec-certification-international.fr

SOCOTEC Certification France – SAS au capital de 100 000 euros – RCS Créteil 490 984 309 – 1 rue René Artois - 94280 Gentilly – www.socotec-certification-international.fr

ANNEXE 5 - ATTESTATION D'ASSURANCE

Voire Assurance
▶ RC PRESTATAIRES



Assurance et Banque

ATTESTATION

SOCOTEC DIAGNOSTIC
21 ROUTE D'ALBERT
62450 AVESNES LES BAPAUME

COURTIER
VD ASSOCIES
81 BOULEVARD PIERRE PREMIER
33110 LE BOUSCAT
Tél : 05 56 30 95 75
Fax : 08 97 50 56 06
Email : CONTACT@VDASSOCIES.FR
Portefeuille : 0201478984

Vos références :
Contrat n° 10158549604
Client n° 0626089020

AXA France IARD, atteste que :

**SOCOTEC DIAGNOSTIC
21 ROUTE D'ALBERT
62450 AVESNES LES BAPAUME**

est titulaire d'un contrat d'assurance N° 10158549604 ayant pris effet le 01/03/2018.
Ce contrat garantit les conséquences pécuniaires de la Responsabilité Civile pouvant lui incomber du fait de l'exercice des activités de **DIAGNOSTICS TECHNIQUES IMMOBILIERS** suivantes :

AMIANTE :
ETAT MENTIONNANT LA PRESENCE OU L'ABSENCE DE MATERIAUX CONTENANT DE L'AMIANTE
DIAGNOSTIC TECHNIQUE AMIANTE
DIAGNOSTIC AMIANTE PARTIES PRIVATIVES
CONTROLE PERIODIQUE (AMIANTE)
CONTROLE VISUEL APRES TRAVAUX (PLOMB - AMIANTE)
REPERAGE AMIANTE AVANT/ APRES TRAVAUX ET DEMOLITION
REPERAGE AMIANTE ET D'HAP SUR SURFACE BITUMEE ET ENROBES

PLOMB :
DIAGNOSTIC PLOMB DANS L'EAU
CONSTAT DES RISQUES D'EXPOSITION AU PLOMB (CREP)
DIAGNOSTIC DE RISQUE D'INTOXICATION AU PLOMB DANS LES PEINTURES (DRIPP)
RECHERCHE DE PLOMB AVANT TRAVAUX / DEMOLITION

ETAT PARASITAIRE :
ETAT RELATIF A LA PRESENCE DE TERMITES
ETAT PARASITAIRE (MERULES, VRILLETES, LYCTUS)
INFORMATION SUR LA PRESENCE DE RISQUE DE MERULE (LOI ALUR)

MESURES :
MESURAGE LOI CARREZ ET LOI BOUTIN
CALCULS DES MILLIEMES -TANTIEMES DE COPROPRIETE ET REALISATION DE PLANS ASSOCIES SELON LES TEXTES SUIVANTS : LOI

AXA France IARD SA

Société anonyme au capital de 214 799 030 Euros
Siège social : 313, Terrasses de l'Arche - 92727 Nanterre Cedex 722 057 460 R.C.S. Nanterre
Entreprise régie par le Code des assurances - TVA intracommunautaire n° FR 14 722 057 460
Opérations d'assurances exonérées de TVA - art. 261-C CGI - sauf pour les garanties portées par AXA Assistance

1/2

10158549604180710

65-557 DU 10 JUILLET 1965, DECRET 67-223 DU 17 MARS 1967, DECRET 2004- 479 du 27 mai 2004 ET SUIVANTS FIXANT LE STATUT DE LA COPROPRIETE DES IMMEUBLES BATIS.

AUTRES :

ETAT DE L'INSTALLATION INTERIEURE DE GAZ
ETAT DES RISQUES NATURELS, MINIERES ET TECHNOLOGIQUES (ENRNMT)
ESRIS (ETAT DES SERVITUDES RISQUES ET D'INFORMATION SUR LES SOLS)
ERP (ETAT DES RISQUES ET POLLUTIONS)
DIAGNOSTIC DE PERFORMANCE ENERGETIQUE
DPE INDIVIDUEL POUR MAISONS INDIVIDUELLES, APPARTEMENTS ET LOTS TERTIAIRES AFFECTES A DES IMMEUBLES A USAGE PRINCIPAL D'HABITATION, AINSI QUE LES ATTESTATIONS DE PRISE EN COMPTE DE LA REGLEMENTATION THERMIQUE.
ETAT DE L'INSTALLATION INTERIEURE D'ELECTRICITE.
ETUDE REGLEMENTATION THERMIQUE 2005 ET 2012.
DOCUMENT ETABLI A L'ISSUE DU CONTROLE DES INSTALLATIONS D'ASSAINISSEMENT NON COLLECTIF
DIAGNOSTIC ASSAINISSEMENT AUTONOME ET COLLECTIF
ETAT DES LIEUX LOCATIFS
DIAGNOSTIC DE SECURITE PISCINE
CERTIFICAT DE DECENCE ET CERTIFICAT DE TRAVAUX DE REHABILITATION
DIAGNOSTIC POUR OBTENTION DE PRET A TAUX ZERO
INFILTROMETRIE-MESURES DE PERMEABILITE DU BATIMENT ET DES RESEAUX AERAIQUES
THERMOGRAPHIE INFRAROUGE
DIAGNOSTIC RADON : DANS TOUS TYPES DE BATIMENTS.
DIAGNOSTIC DANS LE CADRE DE LA LOI SRU AVANT MISE EN COPROPRIETE
DIAGNOSTIC DECHETS DE CHANTIER – ARTICLES R 111-43 A R 111-49 DU CODE DE LA CONSTRUCTION ET DE L'HABITATION
DOCUMENT UNIQUE D'EVALUATION DES RISQUES COPROPRIETE - Articles L 230-2, III, R 230-1 DU CODE DU TRAVAIL
DIAGNOSTIC TECHNIQUE GLOBAL (DTG) POUR LES COPROPRIETES - LOI N° 2014-366 POUR L'ACCES AU LOGEMENT ET UN URBANISME RENOVE « ALUR », A L'EXCLUSION DE MISSIONS RELEVANT D'UN PROFESSIONNEL DE LA VENTE OU DE LA LOCATION DE BIENS IMMOBILIERS.
DIAGNOSTIC ACCESSIBILITE HANDICAPES
EXPERTISE EN VALEUR VENALE ET LOCATIVE (SOUS RESERVE D'OBTENTION DE FORMATION)
ETAT DESCRIPTIF DE DIVISION
CENTRE DE FORMATION
MESURES D'EMPOUSSIEREMENT AMIANTE AVEC STRATEGIE D'ECHANTILLONAGE
DIAGNOSTIC QUALITE DE L'AIR INTERIEUR
VERIFICATION PERIODIQUE ET INITIALE DES INSTALLATIONS ELECTRIQUES
VERIFICATION PERIODIQUE ET INITIALE DES INSTALLATIONS DE GAZ
VERIFICATION PERIODIQUE ET INITIALE DES ENGINES DE LEVAGE ET DE CHANTIER
DIAGNOSTIC SECURITE INCENDIE
CONTROLE DE SECURITE DES AIRES DE JEUX
RECHERCHE DE METAUX LOURDS SUR TOUS TYPES D'OUVRAGES ET DE BÂTIMENTS

La garantie Responsabilité civile professionnelle s'exerce à concurrence de 5.000.000 € par sinistre et par année d'assurance.

La présente attestation ne peut engager l'Assureur au-delà des limites et conditions du contrat auquel elle se réfère.

La présente attestation est valable pour la période du 01/01/2020 au 31/12/2020 sous réserve des possibilités de suspension ou de résiliation en cours d'année d'assurance pour les cas prévus par le Code des Assurances ou le contrat.

Fait à PARIS le 02 Janvier 2020
Pour la société :



AXA France IARD SA

Société anonyme au capital de 214 799 030 Euros
Siège social : 313, Terrasses de l'Arche - 92727 Nanterre Cedex 722 057 460 R.C.S. Nanterre
Entreprise régie par le Code des assurances - TVA Intracommunautaire n° FR 14 722 057 460
Opérations d'assurances exonérées de TVA - art. 261-C CGI - sauf pour les garanties portées par AXA Assistance

2/2

ANNEXE 6 - PLANS / CROQUIS

PLANCHE DE REPERAGE

Bien : 25LBC0301 - 1 87 RUE DU LT
MOISANT ESCALIER BC 77190
DAMMARIE LES LYS

Zone :R+3

Plan

Auteur :SIDHOUM Mohamed

N° de planche :1/1

Légende type de mur :

	Cloisons Plaques de plâtre
	Murs Bois
	Murs Briques
	Murs carreaux de plâtre
	Murs Béton
	Murs porteurs et/ou mur de refend / Plaques de plâtre
	Murs périphériques / Doublage (plaque de plâtre + isolant)
	Murs Torchis
	Murs Brique / Enduit
	Murs Brique plâtrière
	Murs Pierre
	Murs Mâchefer
	Murs Parpaing
	Murs amiantés

Légende des prélèvements :

	Prélèvement de sol amianté
	Prélèvement de sol non amianté
	Prélèvement de plafond amianté
	Prélèvement de plafond non amianté
	Prélèvement de mur amianté
	Prélèvement de mur non amianté
	Autre type de prélèvement amianté
	Autre type de prélèvement non amianté
	Sols amiantés
	Plafonds amiantés
	Sols et plafonds amiantés

